

## BYGGBESKRIVNING – om-, till- och nybyggnation

Följande dokument skall finnas som underlag till byggprojektet;

- detaljplan
- byggbeskrivning
- byggritningar
- konstruktionsritningar
- elritningar
- bygglov om sådant krävs

Se riktlinjer på din kommuns hemsida,

(<http://www.lidingo.se/toppmeny/byggabomiljo/bygglovochtillstand/bygglov/dettakraverlo>  
v.4.1b860fc9121793434cc80004218.html)

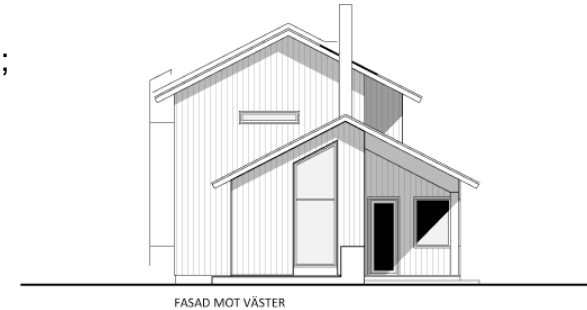

1. Beskrivning av byggdelar och installationer
2. Ritningar
  - Orienteringsritning 1:2000 – 1:100000
  - Översiktsritning/tomtritning med inritade hus 1:400 –
  - Byggritningar/arbetsritningar 1:100 – 1:200
  - Sektionsritningar/detaljritningar 1:1 – 1:50
  - VVS-ritningar 1:50 - 1:100
  - Elritningar
  - Färgsättning
  - Material/ytskikt

